

## CONDIÇÕES TÉCNICAS 2013

1 - É obrigatório, no que diz respeito à sonorização e iluminação dos eventos, que os equipamentos sejam estritamente compatíveis à realidade aos espaços físicos, isto é: salões, teatros, ginásios, ou em locais totalmente abertos. A empresa locadora fica comprometida a notificar antecipadamente a quantidade dos componentes e o potencial, que a mesma irá instalar em seus sistemas.

2 - Será considerado inaceitável, pela equipe técnica, se o sistema apresentar por motivo qualquer, algum tipo de "ruído" ou problema eletro-eletrônico que venha prejudicar o decorrer do show.

**3 - Será obrigatório uso de (treis 3) geradores 180kva silencioso Stemak com chave reversora.**

4 - A disposição dos equipamentos de palco, será exigida, conforme o MAPA enviado pela produção ou mesmo pelo técnico responsável, à empresa locadora sujeito a alterações.

5 - Caso haja algum tipo de problema em relação às necessidades de equipamentos requisitados, a empresa locadora fica comprometida a comunicar de imediato ao técnico ou a produção do show.

### IMPORTANTE

A dimensão mínima para realização do show (palco) é de 16x12mts com dois Bakstage. Pois estaremos montando nossa produção em cima deste espaço

A mixagem de monitor deve sempre separado de equipamentos de iluminação

### OBSERVAÇÕES

A passagem de som é muito importante, caso houver "bandas de abertura" outro sistema deverá ser montado. **"Não compartilhamos os mesmos canais com outras bandas".**

Os Consoles, equalizadores e periféricos são de utilização **EXCLUSIVA** para o show.

Para os shows ao ar livre, o local onde fica o console de mixagem do PA. Precisamos de 115 DBS constantes de nível sonoro e a house mix deve estar no máximo a **30 metros do palco e deverá ser coberta, sem a menor possibilidade de ser molhada por chuva e 30 cm do chão.**

**Em locais fechados, o console de mixagem do PA deve ficar ou ser montado sempre no meio do salão, máximo a 20 metros do palco e deve ser colocada 30 cm do nível do chão. Nos clubes e casas noturnas que usam mesas e cadeiras e outros, o console de PA e os periféricos, deverão ser montados de forma a não prejudicar a visão das outras mesas.**

**Caso tenha outra atração antes do show, todo equipamento será dobrado, multicabos, mesas, side, praticáveis, tudo independente.**

Em caso de dúvida falar com o (Produtor técnico) Andre fone (67) 92905899

Email: [andre@micheltelo.com.br](mailto:andre@micheltelo.com.br)

## EQUIPAMENTOS MÍNIMOS PARA REALIZAÇÃO DO SHOW

### P.A

01 – Mesas ,PM5D, PM1D,DIG DESINGNER MIX RAK ,PROFILE C/ NO MINIMO 3 DSP **NÃO ACEITAMOS OUTROS CONSOLES.**

- 02 - Equalizadores estéreos de 31 Bandas e 1/3 oitavas (stand by)
- 04 - Processadores de Efeitos (spx 990 ou similar) (stand by)
- 10 - Compressores (stand by)
- 06 - Gates (stand by)
- 01 - CD Player
- 01 - MD player/Recorde
- 01 - Sistema de PA estéreo LR (Indispensável) compatível com o local do evento

### MONITOR

- 01 - (PM5D RH OU DIG MIX RACK C/32 SAIDAS INDISPENSAVEL) NÃO ACEITAMOS OUTROS CONSOLES.
- 06 - Caixas de monitor (equalizados) sendo SM 400/222
- 01 - Side Fields stereo 04 vias (LR)
- 10 - Direct Box
- 10 - Garras LP
- 20 - Pedestais (em bom estado de uso)
- 15 - Cabos P10 x P10 P/instrumentos.
- 08 - Réguas de AC 110 volts
- 02 - Réguas de AC 220 volts
- 12 – Praticáveis Pantógrafo SENDO TELESCOPIO NAS MEDIDAS 6X40CM 4X80CM**
- 01 - Multicabo de no mínimo 35 metros.
- 01 - Sistema de Comunicação monitor PA (indispensável)
- 01 - Side 2x2 (indispensável)**
- 04 – Y duas fêmeas para um macho**

**OBS:SENDO FESTIVAL NECESSITAMOS DE 15 PRATICAVEIS PANTOGRAFO**

# MICHEL TELÓ

www.micheltelo.com.br

Rua Moreira Cabral, 347  
Bairro Planalto  
CEP 79009-150  
Campo Grande - MS

Shows:  
67.9227 3029 | 67.3324 0633 | 67.9213 7797  
contato@micheltelo.com.br

## BACK LINE

**BATERIA:** Bateria PEARL, MAPEX, ODERY, RMV ROAD (a partir de 2004) ou YAMAHA. (OBS. As pele tem que ser novas e hidráulicas, Tons 12, 14, 16 ou 18

Entrar em contato caso seja diferente a configuração da bateria

## MONITOR

Via 1---- MICHEL L (WIRELESS)  
Via 2---- MICHEL R (WIRELESS)  
Via 3---- ACORDEON L (WIRELESS)  
Via 4---- ACORDEON R (WIRELESS)  
Via 5---- GUITARRA E VIOLÕES 1- L (WIRELESS)  
Via 6---- GUITARRA E VIOLÕES 1- R (WIRELESS)  
Via 7----KEYS L (WIRELESS)  
Via 8----KEYS R (WIRELESS)  
Via 9----DRUMS L (XLR)  
Via 10---DRUMS R (XLR)  
Via 11----PERCUSSION (WIRELESS)  
Via 12----PERCUSSION MONITOR MICHEL (2)  
Via 13----GTR 2-L (WIRELESS)  
Via 14----GTR 2-R (WIRELESS)  
Via 15----BASS L (WIRELESS)  
Via 16---BASS R (WIRELESS)  
Via 17— MONITOR GROUND CENTER STAGE  
Via 18---ROAD (WIRELESS)  
VIA 19—ROAD (WIRELESS)  
VIA 20—LED VIDEO (CABO XLR)  
VIA 22---SUB SERIOUS DRUMMER  
SIDE---STEREO A(PMD 5D) OU VIA 31 E 32(DIGI)

# MICHEL TELÓ

www.micheltelo.com.br

Rua Moreira Cabral, 347  
Bairro Planalto  
CEP 79009-150  
Campo Grande - MS

Shows:  
67.9227 3029 | 67.3324 0633 | 67.9213 7797  
contato@micheltelo.com.br

## INPUT LIST

CH		MICROFONES	
01	BUMBO	SM 91	
02	CAIXA 1	SM 57 BETA	
03	CAIXA 1	SM 57	
04	CAIXA 2	SM 57 BETA	
05			
06	HH	SM 81	
07	TOM I	421	
08	TOM II	421	
09	FLOOR TOM	421	
10	PRATOS- R	SM 81	
11	PRATOS -L	SM 81	
12	CONGA HI	SM 57	
13	CONGA MID	SM 57	
14	TIMBAL	SM 58	
15	SD - H	SM 58	
16	SD - M	SM 58	
17	SURDO LOW	SM 52	
18	RPK	SM 57	
19	PAD	DI PAS	
20	EFEITO I	SM 81	
21	PANDEIRO	S/FIO PROPRIO	
22	ZABUMBA 1	S/FIO PROPRIO	
23	ZABUMBA 2	S/FIO PROPRIO	
24	BASS	S/FIO PROPRIO	
25	GUITARRA	DI PAS	
26	VL JONATHAS	S/FIO PROPRIO	
27	VL MICHEL NL	S/FIO PROPRIO	
28	KEY L 1	DI PASS	
29	KEY R 1	DI PASS	
30	KEY L 2	DI PASS	
31	KEY R 2	DI PASS	
32	ACORDEON *	S/FIO PROPRIO	
33	ACORDEON	S/FIO PROPRIO	
34	VOZ MICHEL	S/FIO PROPRIO	
35	STABY	S/FIO PROPRIO	
36	VOZ BAIXO	SM 58	
37	VOZ GTR 1	SM 58	
38	VIDEO	DI PASS	
39	CONVIDADO 1	S/FIO LOC	
40	CONVIDADO 2	S/FIO LOC	
41	CLICK	DI	
42	VL	DI	
43	LOOP	DI	
44	LOPP	DI	
45	PERC	DI	
46	BACKS	DI	
47	BACKS	DI	
48	TIME CODE	DI	

OBS:UTILIZAMOS 2 MIC DE AMBIENCE E 3 MIC 58 PARA COMUNICAÇÃO INTERNA DIRETO NO CONSOLE.

# MICHEL TELÓ

[www.micheltelo.com.br](http://www.micheltelo.com.br)

Rua Moreira Cabral, 347  
Bairro Planalto  
CEP 79009-150  
Campo Grande - MS

Shows:  
67.9227 3029 | 67.3324 0633 | 67.9213 7797  
[contato@micheltelo.com.br](mailto:contato@micheltelo.com.br)

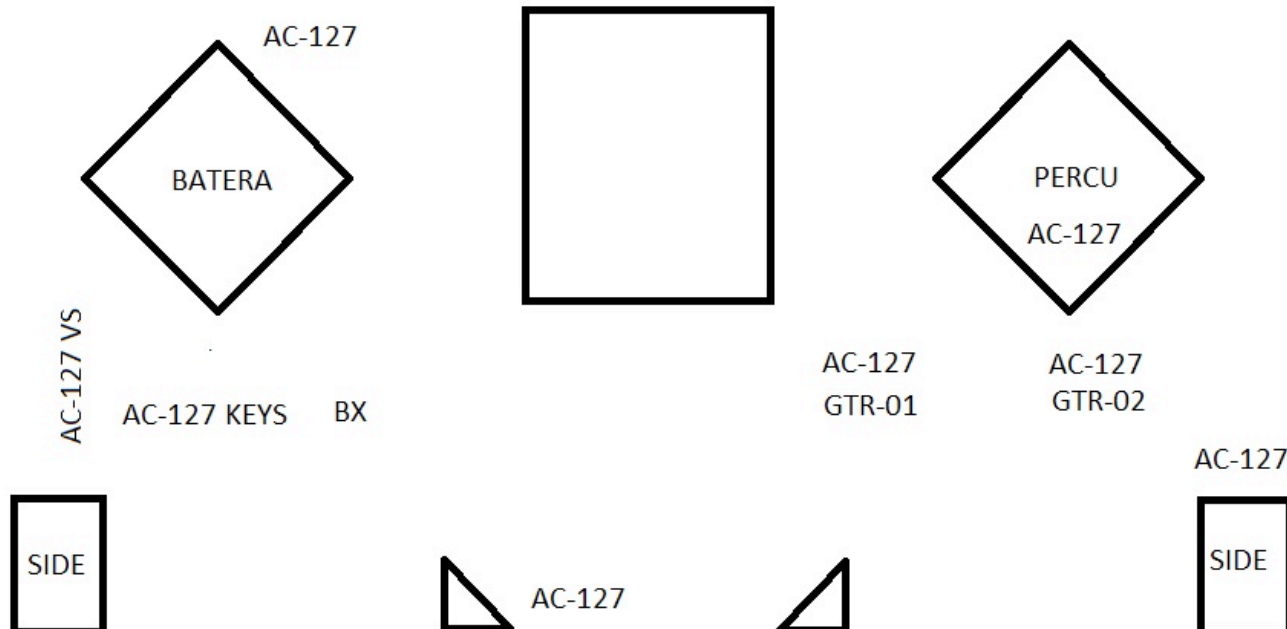
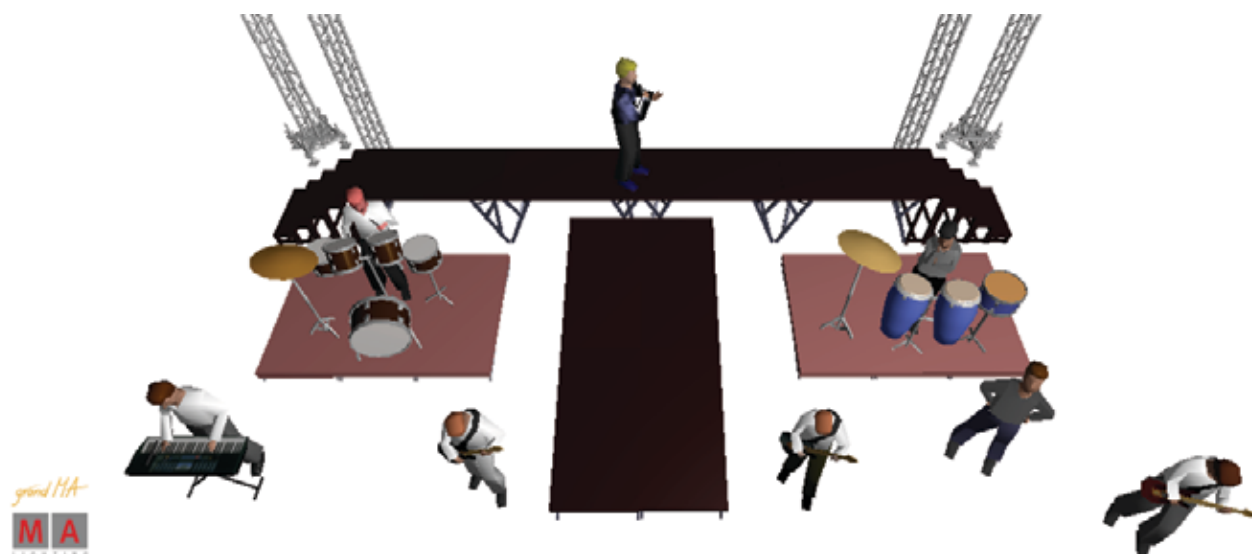

OBS: TODO GRID AEREO TEM QUE SER EM Q50

Largura do Grid Q50 12 MTS

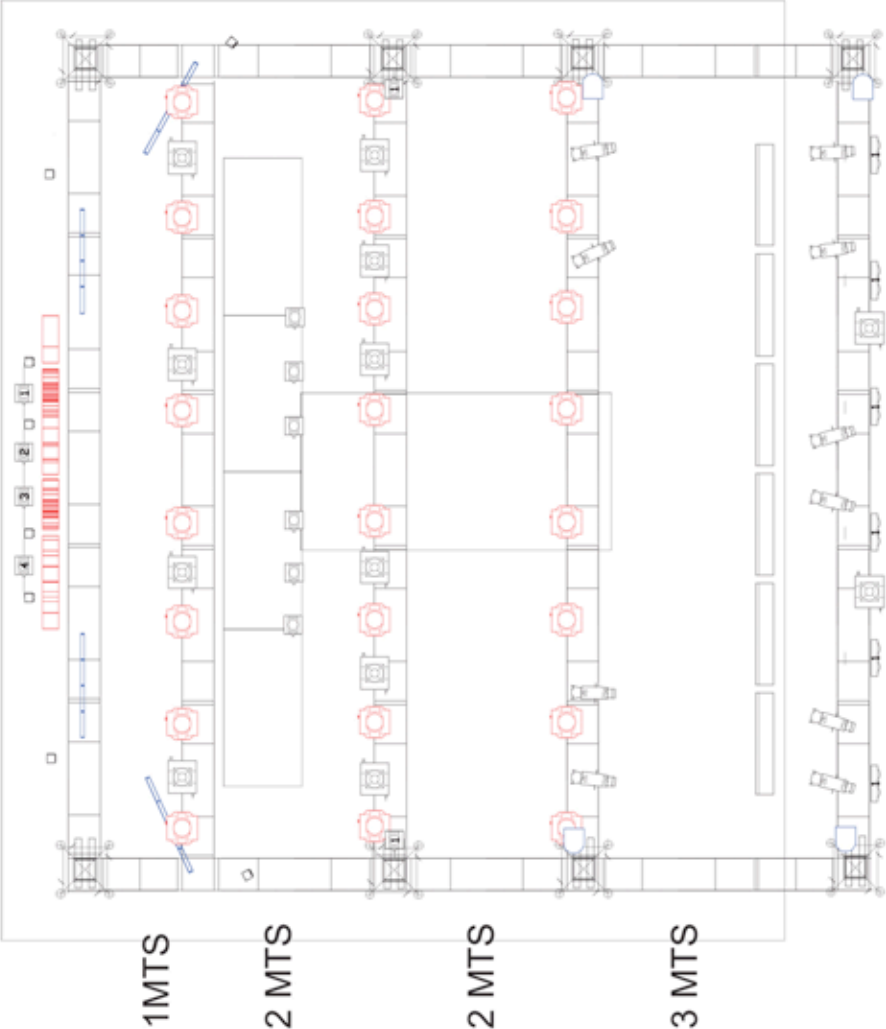

ALTURA 6 MTS

Symbol	Name	Wattage	Count	Notes
	BEAM 300	24	24	
	Ribalta de Croica Front	6	6	
	Spot 700 plan	10	10	
	Clay Pack Sharpy	16	16	
	Par Led 3W RGBW	12	12	
	Mini Brutt 6 Lamp	6	6	
	ETC 750 Watts	10	10	
	JARAG LINE	24	24	
	Canhão 120/MSR MK2 plan	2	2	

RIDER Michel Teló	
Lighting Design:	Carlos Nogueira Fabiano
Director:	
Coreógrafo:	ZE CARVALHO
Venue:	Rider da Estrada
Zero Quilô:	
Printed:	10/02/2013 13:31
Printed By:	Renato Waj
File:	Microal Leds Estrada 2013.ave

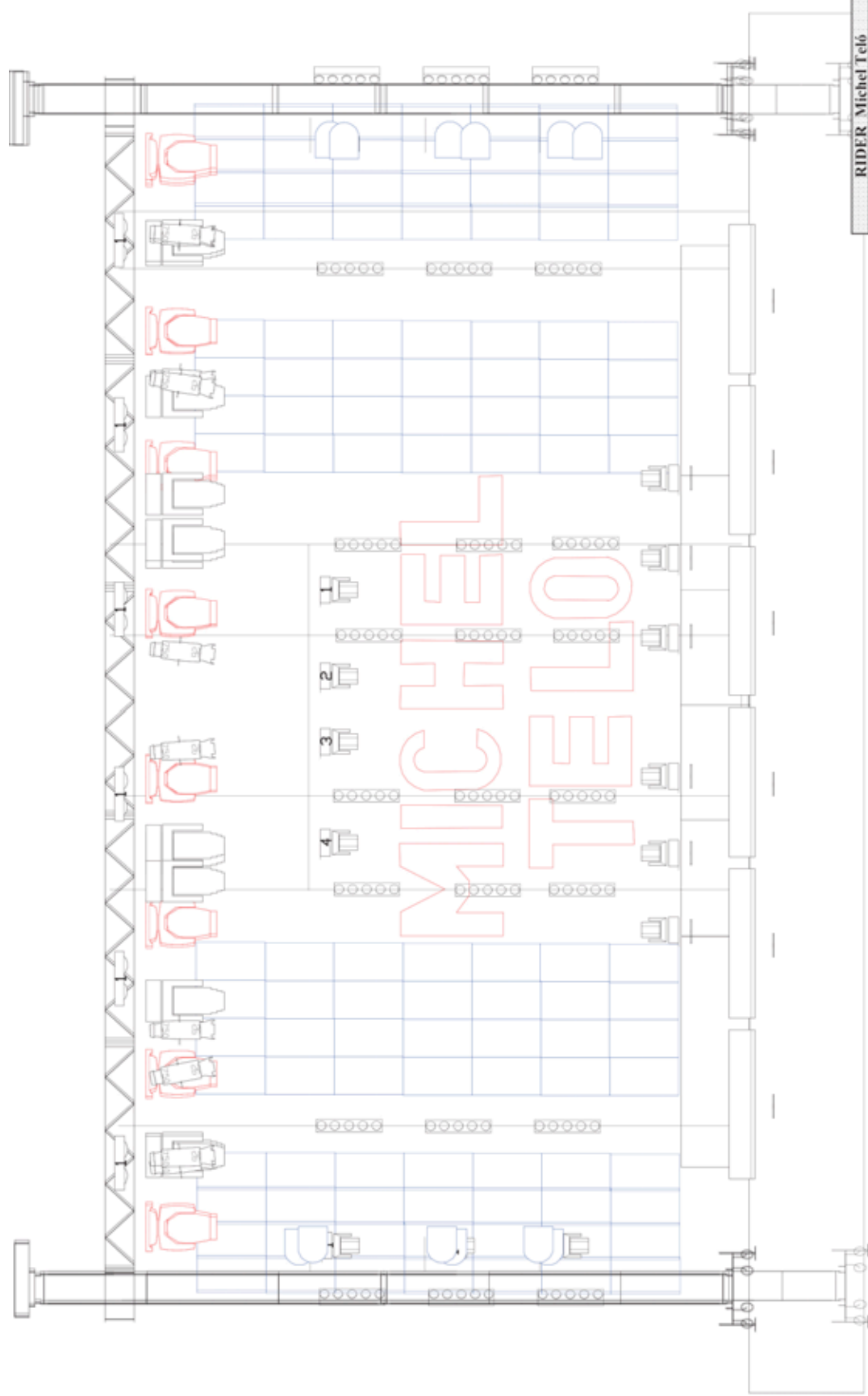

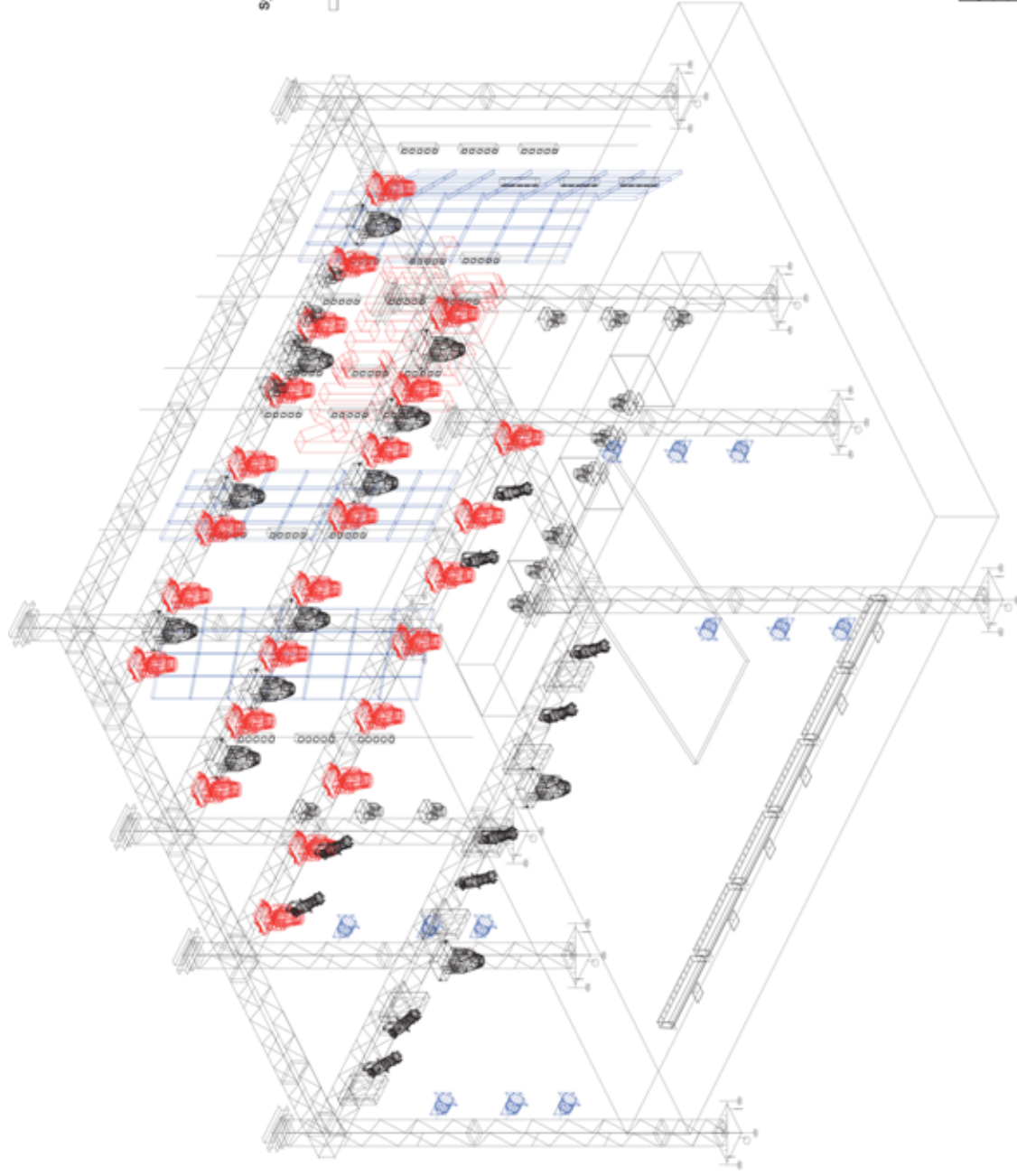

Symbol	Name	Wattage	Count	Notes
	BEAM 300		24	
	Ribalta de Croica Front		6	
	Spot 700 plan		10	
	Clay Pack Sharpy		16	
	Par Led 3W RGBW		12	
	Mini Brutt 6 Lamp		6	
	ETC 750 Watts		10	
	JARAG LINE		24	
	Canhão 120MSR MK2 plan		2	

RIDER Michel Teló	
Lighting Design:	Carlos Nogueira/abnho
Director:	
Cenógrafo:	ZÉ CARRATU
Venue:	Rio de Janeiro
Zero Date:	
Printed:	19/05/13 11:45
Printed by:	Michel Teló
File:	Michel Teló - Estada 2013.wg



# MICHEL TELÓ

www.micheltelo.com.br

Rua Moreira Cabral, 347  
Bairro Planalto  
CEP 79009-150  
Campo Grande - MS

Shows:  
67.9227 3029 | 67.3324 0633 | 67.9213 7797  
contato@micheltelo.com.br

## EQUIPAMENTO DE ILUMINAÇÃO

### Michel Teló 2013

#### I – EQUIPAMENTOS:

##### Refletores

- 12 Refletores Par 64 # 2 / MFL - 1000W / 110V
- 12 Refletores Elipsoidal ETC 750 W
- 02 Canhão Sequidor MSR 1200
- 06 Mini Brutt 6 Lamp

##### Moving Lights

- 06 ATOMIC 3000

##### Console e Dimmers

- Conforme o Rider Channel Dimmmer Rack / 4 KVA

##### Efeitos

- 01 máquinas de fumaça - STAGE HAZE - DF 50 ou ROSCO HAZE MAKER
- , com 02 ventiladores .
- 01 Maquinas de Fumaça DTS ou com bom controle de intensidade
- 03 pontos de Intercom - clear com ( palco – console- Canhões )

#### GRIDE DE LUZ

Sustentação do Sistema de Iluminação Conforme o Rider De Iluminação

##### OBS; TRUSS / Q50

- Todas estruturas com 4 parafusos
- Cintas e Manilhas em perfeito estado

#### II - Equipe Técnica:

##### Técnicos de luz

- Montagem do sistema de iluminação
- Controle do rack-system
- Operação dos canhões seguidores

#### III - Energia - Alimentação Elétrica:

- potência máxima (sistema de luz) Deve ser calculada conforme Rider
- aterramento do sistema elétrico local e das estruturas metálicas do palco.

# MICHEL TELÓ

www.micheltelo.com.br

Rua Moreira Cabral, 347  
Bairro Planalto  
CEP 79009-150  
Campo Grande - MS

Shows:  
67.9227 3029 | 67.3324 0633 | 67.9213 7797  
contato@micheltelo.com.br

- alternativa para fornecimento de energia - gerador / diesel - blimpado Conforme o consumo do rider

## IV- Filters - Rosco/Lee :

### COR

### QUANTIDADE

CTB 3204 roscos.....12 Lâmpda par

CTB 32004 roscos.....12..ETC

**OBS: Qualquer mudança de equipamento ou troca de marca tem que ter aprovação prévia da produção.**

### Contactar:

### **PRODUTOR TECNICO**

André (67) 9290-5899 ID959\*3461

[Andre@micheltelo.com.br](mailto:Andre@micheltelo.com.br)

### **ILUMINADOR**

Fabinho (48) 9981-1447

[focolight@yahoo.com.br](mailto:focolight@yahoo.com.br)

# MICHEL TELÓ

[www.micheltelo.com.br](http://www.micheltelo.com.br)

Rua Moreira Cabral, 347  
Bairro Planalto  
CEP 79009-150  
Campo Grande - MS

Shows:

67.9227 3029 | 67.3324 0633 | 67.9213 7797  
[contato@micheltelo.com.br](mailto:contato@micheltelo.com.br)

## **Equipamentos de Som para Trio Elétrico**

**4 Monitores (SM 400)**

**2 Mic s/fio Shure**

**2 Mesas PM5D ou DIG**

**6 Mic SM 58**

**Mais os mic que estão no input list acima**

**2 Pontos de AC 220 v**

**3 Pontos de AC 110 v**

**5 Garras LP**

**20 Pedestais**

**Cabeamento necessário para o input**

**OBS: Qualquer duvida entrar em contato com o Produtor técnico : Andre fone (67) 9290-5899**

**Email: [andre@micheltelo.com.br](mailto:andre@micheltelo.com.br)**

# MICHEL TELÓ

[www.micheltelo.com.br](http://www.micheltelo.com.br)

Rua Moreira Cabral, 347  
Bairro Planalto  
CEP 79009-150  
Campo Grande - MS

Shows:

67.9227 3029 | 67.3324 0633 | 67.9213 7797  
[contato@micheltelo.com.br](mailto:contato@micheltelo.com.br)

## ILUMINAÇÃO TRIO ELÉTRICO

**10 Strobo ATOMIC 3000 WATTS (não aceito similar)**

**10 MINI BUTTS de 6 Lâmapadas**

**02 MAQUINAS DE FUMAÇA (DMX)**

**01 CONSOLE Pearl 2010**

**01 Maen Power**

**01 splitter de 10 saidas**

**02 PEÇAS DE Q30 PARA FIXAR O PAINEL DE LED**

**04 TALAHAS**

**ESTENÇÕES E SINAL PRA LIGAR TODA MINHA ILUMINAÇÃO.**

Técnico Iluminação: Fábio (048)99811447

Email: [fabio\\_focolight@hotmail.com](mailto:fabio_focolight@hotmail.com) OU [focolight@yahoo.com.br](mailto:focolight@yahoo.com.br)